A°. 1803. No. 127

# AMSTERDAMSCHE COURANT.

WORDT UITGEGEVEN OP HET ROCKIN, SATURDAG

AAN DE STADS-DRUKKERY, BY DE BEURS. DEN 22 OCTOBER.

DEEZE DUBBELE COURANT WORDT VOOR DEN ORDINAIREN PRYS UITGEGEVEN.

## PUBLICATIE.

DE RAAD DER STAD AMSTERDAM, benevens de GEMEENTE-BESTUUREN VAN NIEUWER-AMSTEL en THAMEN, ontwaar geworden zynde, dat eenige perſoonen, zo wel geadmitteerde Trekjagers als anderen, zich niet ontzien, om verſcheidene daaden, rechtſtreeks ſtrydig met het *Reglement voor de Trekjagers, langs de Noordzyde van den Amſtel en voor Commiſſariſſen over dezelven*, op den 11den Auguſtus 1801, door de reſpective *Gemeente-beſtuuren van Amſterdam, Nieuwer-Amſtel* en *Thamen*, geärresteerd, te bedryven niet alleen, maar zelfs zich tegen de correctie en boeten by hetzelve Reglement geſtatueerd, ſtaffelyk te verzetten; hebben goedgevonden en verſtaan een ieder, het zy Commiſſarilden, Schippers, Trekjagers of particuliere perſoonen, ten ſerieuſſten te vermaanen en te gelaſten, gelyk zy vermaand en gelaſt worden mits deze, om, ieder voor zo veel hem aangaat, zich ſtiptelyk naar opgemelde Reglement te gedragen, zonder zich eenige daaden daar meede ſtryding te veröorloven, veel min eenige feitelyke wederſtanden aan de uitoefening van dat Reglement, of eenig Artikel van hetzelve, te pleegen, op pene, dat tegen de overtreders, conform het Reglement, zonder eenige oedoeling en tegens de laatſten als Verſtoorers der publieke ruſt, ten rigoureuſſten, zal worden geprocedeerd.

Geärresteerd by den Raad voorn., den 4den en Gepubliceerd den 6den October 1803.

*Geparapheerd* S. VAN DER MUELEN, vt.

Ter ordonnantie van den Raad voornoemd:

*Getekend* F. J. PELLETIER.

Geärresteerd en Gepubliceerd by het Gemeente-Beſtuur van Nieuwer-Amſtel, den 13den October 1803.

Ter Ordonnantie van het Gemeente-Beſtuur voorn.

*Getekend* VAN DER AA.

Geärresteerd en Gepubliceerd by het Gemeente-Beſtuur van Thamen, den 16den October 1803.

Ter Ordonnantie van het Beſtuur voornoemd:

*Getekend* D. VAN COMMENEE', *Secretaris.*

## ITALIE.

GENUA *den eerſten October.* Deezer dagen heeft een onzer Huizen van Negotie Brieven uit Alexandrie, in Egypte, ontvangen, welken, gedagtékend van den 10den Auguſtus l. l., omtrent den ſtaat der zaaken aldaar zeer gewigtig nieuws mededeelen. Volgends dezelven waren de met elkander vereenigde Arnauten en Mamelukken uit Cairo tegen Damiette opgebroken, welke Stad zy ſtormenderhand bemagtigd hadden. De geheele Bezetting, omtrent 800 man ſterk, was reêne-labeld, de Pacha *Muhamed* gevangen genomen, en een ander Pacha, met naame *Angia Beck*, die nog met moeite ontſnapt was, gekwetst geworden.

„ Eene andere Colonne van Arnauten en Mamelukken (dus „ luiden, onder anderen, gemelde Brieven) marcheerde tegen „ Roſette, noodzaakte den aldaar reſideerenden Pacha om „ zich in het Fort te werpen, en bedreigde ten gelyken tyde „ Alexandrie. Intuſſchen kwamen in laatſtgenoemde Plaats, „ over Zee, 1500 man Turkſche Troepen aan. Deeze ver„ ſterking en het gerucht, dat de Kapitein-Pacha in perſoon „ van Conſtantinopolen was afgereisd, om Alexandrie te ont„ zetten, hadden de gemoederen reeds wederom tamelyk „ gerust geſteld, toen men de tyding ontving, dat de Ar„ nauten en Mamelukken het beleg van Roſette plotſeling „ hadden opgebroken, en met den meeſten ſpoed naar de „ Hoofdſtad Cairo terug trokken, dewyl dezelve door *Abdul-* „ *Hamed* bedreigd wierd. — Deeze geduchte vyand ſtond „ toen werklyk te Elakbe, digt by Suez, en had reeds „ verſcheidene Boden naar Cairo gezonden, om de Geeſte„ lyken aldaar te dwingen van *Muhameds* Leer af te zien „ en de zyne aan te neemen. By het afvaardigen deezer „ berichten had men te Alexandrie vernomen, dat hy nog „ maar drie dagreizen van Cairo af was."

In hoe verre gemelde Brieven geloof verdienen, zal de tyd moeten leeren. Dit is zeker, dat dezelven niet overeenſtemmen met die, welken laatſt uit Conſtantinopolen by ons zyn ingekomen.

## GROOT-BRITTANNIE.

LONDON *den* 13 *October*. Men vernoemt, dat de Admiraal *Keith* aan alle de Schepen, die langs de Kust van Kent geſtationeerd zyn, orders gegeven heeft, om, zoodra zy den vyand op Zee ontdekken, oogenblikkyk derzelver kabels te kappen, en zich naar Duins te begeeven, ten einde aldaar nadere orders aftewachten.

De Fregatten, beſtemd om de Rivier de Theems te ſluiten, hebben voorleden Vrydag derzelver Vlaggen opgeheezen, en zullen, indien de wind gunſtig is, nog in deeze week op hunnen post zyn. Deeze Schepen, gevoegd by eene Battery van 150 ſtukken, zullen, denkt men, genoegzaam weezen om de kostbaare bodems op de Rivier te beſchermen.

Heden loopt hier het gerucht, dat ons Gouvernement voornemens is, om binnen twee dagen eene nadere Proclamatie, betreklyk de Vreemdelingen, uittevaardigen, waarby zal geſtatueerd worden, dat de zoodanigen, die zich in de Steden van London of Westminster, en binnen de tien mylen in den omtrek van dezelven bevinden, zich, binnen den tyd van vier dagen, zullen moeten aangeeven by den Lord-Major of andere Magiſtraatsperſoonen, ter verkryging van admiſſie, indien zy hier te Lande willen blyven woonen, en by welke tevens die Magiſtraatsperſoonen zullen gemagtigd worden, om hun die admiſſie te verleenen.

Volgends de laatſte Brieven uit Dublin, van den 5den en 6den deezer, vernoemt men, dat aldaar wederom twee van Hoog verraad overtuigde perſoonen, met naamen *Redmond* en *Kernan*, geëxecuteerd zyn, en dat nog by aanhoudendheid verſcheidene anderen worden in hechtenis genomen.

De pryzen der Fondſen zyn heden, als volgt: Actiën van de Bank 139, zonder Divident; de 3 pCts. gereduceerden 62⅞ en de dito geconſolideerden 52⅛.

## FRANSCHE REPUBLIEK.

PARYS *den* 16 *October*. In een der laatſte officiele Dagbladen leest men, opzichtelyk den beruchten *Abdul-Wechab*, of *Abd-El-Ouhab*, de na[illegible] byzonderheden:

„ De zorgloozе onweetendheid [illegible] terſche Volken, „ en hun bygeloovig Fanatismus maak[illegible] gelykmatige „ naſporingen ten uiterſten noodzakelyk, wanneer dezelven „ eene zaak ten doel hebben, welke met hunnen Godsdienſt „ in eenig verband ſtaat. Het is ook om deeze reden, dat „ men tot hiden toe niet een [illegible] denkbeeld „ heeft van de Geboorte, het Vaderland en de Leer, van „ den nieuwen Propheet *Abd-El-Ouhab*. Kon men hierom „ trent iet zekers vernemen, dan zou [illegible] „ gelegenheid geraaken om zyne bedoelingen [illegible] „ oogmerken nader te leeren kennen; doch dit [illegible] „ zynde, zal men zich moeten bepaalen tot het opgeven „ van eenige gebeurtenisſen, die [illegible] betreffen, met „ byvoeging echter van eenige [illegible]-berichten, die de vrucht „ zyn van de fchrik, welke zyn naam inboezemt, en van „ de vooroordeelen der verſ[illegible] de Godsdienſten, in dat „ gedeelte des Aardbodems [illegible] Deeze berichten gee„ ven allen aan het charakter van [illegible] zeldzaamen trek eene „ onderſcheidene wending.

„ *Abd-El-Ouhab* heeft, het zy door zyne natuurlyke of „ verkreegene welſpreekendheid, en door eenige [illegible]ire Ex„ peditiën tegen de Arabiſche Horden, die [illegible] zyne in „ openbaare vyandſchap leeden, het zy door de [illegible]king „ van de natuurlyke ongerustheid der Volken in die heete „ luchtſtreeken, of van de belofte eener aanſtaande plundering van „ Aſia en Europa, eindelyk een Leger weeten te verzamelen, „ hetwelk op 200,000 man begroot wordt. Tot dien tyd „ toe had hy alle zyne aanſlagen in het verborgen gesmeed, „ en zyne voornemens, zoo wel als zyne Leer, ſlechts aan „ een klein gedeelte zyner Diſcipelen toevertrouwd. — „ Deezen gingen dezelve, onder eene vreemde kleeding, „ niet alleen in Syrie, Perſie en Egypte, maar ook [illegible] Tur„ kye, verſpreiden, en bragten alzoo dagelyks eene [illegible]ige „ van ledigganger, die zich door geestdrift of begeerte naar „ eer-ambten en rykdommen hoopen verolinden, onder de „ vaandels hunner Gods byeen.

„ Het uiterlyk voorkomen van *Abd-El-Ouhab* is even zoo „ eenvouwig als zyne zedenleer. Hy predikt aan de Vol„ ken, dat er maar één enkel Opperwezen beſtaat; dat de „ geenen, die zy, onder de benaamingen van Gods Zoon, „ van Patriarchen, Propheeten of Heiligen, aanbidden of ver„ eeren, niets meer dan achtenswaardige menſchen zyn, die, „ door het licht der rede geleid, hunne evenmenſchen door „ wyze wetten hebben wil en beter maaken; maar dat de „ miſbruiken, die daarin ingeſloopen zyn, en de bederfheid „ van het menſchdom in het algemeen, der Opperheer van „ hemel en aarde hebben doen toelaaten, dat hy geboren „ wierd om alle misbruiken uit te roeijen, de wanorde te „ beteugelen, de rechtvaardigheid en billykheid te her„ ſtellen, de menſchen te verlichten, en hun ſlechts één en „ God en de Wet der Natuur te leeren kennen.

„ Hy verbiedt den wyn en alle overdaad — Hy wil geene „ rykdommen, geene tollen, noch rechten hoe ook genaamd, „ behalven de tienden, en verdeelt onder allen, op eene „ gelyke wyze, alle zoo wel vaste als andere goederen. — „ Hoe zal men met de beginzelen eener in ſchyn zoo zui„ vere en verleidende zedenleer het denkbeeld der verregaand„ ſte ondraagzaamheid, waarvan de Jaarboeken der Godsdien„ ſten weinig voorbeelden opleveren, kunnen vereenigen? — „ Deeze menſchlievende Deïst, die Wyze, door den Aller„ hoogſten afgezonden, om de menſchen gelukkiger en beter „ te maaken, gebiedt hun op doodſtraf om zyne denkbeelden „ te omhelzen, heeft eene blinde gehoorzaamheid te betoonen, „ *Abd-El-Ouhaabisten* te worden, en, zelfs eer zy nog met „ de gewyde Leerſtukken, welken hy met de wapens in de „ hand predikt, bekend zyn, aan dezelven te gelooven.

„ Hy is, zegt men, de gezworen vyand der Chriſtenen „ en Jooden, en de haat, dien hy, zo wel als zyn aan„ hang, die beide Gezindheden toedraagt, doet vreezen, „ dat hy, zyne veroveringen voortzettende, de Europeaaren, „ met welken hy nog geene gemeenſchap gehad heeft, niet „ verbiedigen zal. Zyne vaandels zyn blaauw en wit, en „ voeren tot opſchrift: *God alleen is de eenige God.*

„ Hy heeft zich, in het begin van Prairial het elfde jaar, „ van Mecca en Medina meester gemaakt, de heilige Plaat„ ſen uitgeplunderd, en zich de onſchatbaare Rykdommen „ aangemaatigd, welken aldaar door de lange bovigheid der „ vroome Muſulmannen ſedert eeuwen byeengezameld wa„ ren. Hy heeft den Schérif en den Stedehouder van den „ Grooten Heer uit Mecca verjaagd. Taïs, eene Stad in „ Arabie, heeft nog eenigen tegenſtand willen bieden; maar „ dezelve is eindelyk ook genoodzaakt geweest de genade des „ overwinnaars in te roepen, hoewel te vergeefs, dewyl „ alles uitgeplunderd en vernield is, en de Ingezétenen, „ zelfs de Vrouwen en Kinderen niet uitgezonderd, op eene „ ontmenschte wyze vermoord zyn. Gedda heeft insgelyks, „ na eene kortſtondige verdediging, moeten zwichten, waar„ door de vermétene Muiteling zeb trotsch op den voorſpoed „ zyner wapenen is geworden, dat hy zich niet heeft ont„ zien eenen Brief naar Cairo te zenden, waarin hy aan de „ Ulémas en Notabelen aldaar kennis geeft, dat hy zich „ eerſtdaags naar die Hoofdſtad van Egypte zou begeeven, „ om den troon der Califs, wier gezag hy zich aanmaatigt, „ te beklimmen; dat hy het tegenwoordig Beſtuur op den „ ouden voet laaten en alleenlyk de misbruiken herſtellen „ zou, indien men zyne leerſtellingen omhelsde, en hem als „ Souverein wilde ontvangen; doch dat daarentegen, wan„ neer men hem den minſten tegenſtand bood, Cairo in de „ asch gelegd en geen der Ingezétenen gespaard zou wor„ den. Deeze bedreigingen, gevoegd by de geringe hoop, „ welke men heeft, van voorzeerſt de Caravaanen van Pel„ grimmen te zullen zien aankomen, verſpreiden de grootſte „ neêrſlagtigheid in Egypte, en maaken den tegenwoordigen „ ſtaat van dat ongelukkige Land nog beklaagenswaardiger. „ *Abd-El-Ouhab* is aan het hoofd eener talrooze Armée, „ maar zyne Soldaaten zyn alleenlyk met Pieken gewapend;

(*Het vervolg op de vierde Pagina.*)

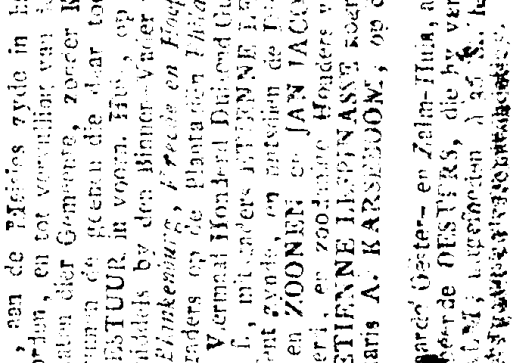

Alzoo de Plaatzen van Mr. SCHOONENBERG en Mr. HERMANUS VAN DER MEERDE DIACONII-WEEMHUIS, binnen Amſterdam zyn vervuld, en tot voorzitter van beiden, zoo worden GELIEVE VERGADERINGEN, tusſchen de 40 en 50 Jaaren out, Liefhebbers der Gemeente, zeer Kinderen, bereedwaardigden daar toe by het Testament, zoo kunnen de plaatzen die daar toe gemaakt zyn, den 25 Jaaren, en de nadre Bekwaamheden van hun goed verdragen, worden Vrydag den 28 October en 3 November, zaavonds te 6 uuren, by de Predikanten der Gemeente, op Donderdag den 27 October en 3 November, zaavonds te 6 uuren, by de Predikanten der Gemeente, op Donderdag den

*** De differenten over de Proeſtantſche Kerk, in de Plantagien *Philadelphia, Amſterdam* en *Hoop*, *Pinnenhuis* en *Zeeland* en *Hoop*, *Pinnenhuis* en *Zeeland* en *Hoop*, *Pinnenhuis* en *Zeeland

## ADVERTENTIE.

DE RAAD DER MARINE VAN DE BATAAFSCHE REPUBLIEK doet te weeten, dat dezelve op Maandag den 31sten October 1803, 's morgens ten elf uuren precies, in derzelver Vergaderkamer in *den Haag*, aan den minsten Inschryver of Aanneemer publiek zal Aanbesteden, de Leverantie van

600,000 ponden gesponnen Hooy,
144 Lasten, of
360,000 ponden Haver, en
360,000 ponden Stroo.

Wordende dierhalven alle Burgers en Ingezetenen deezer Republiek, welken tot de voornoemde Leverantie, hetzy geheel of van een of meerder Artykelen in het byzonder zouden mogen inclineeren, mits daartoe de noodige vereischten en bekwaamheid bezittende en solide Borgen kunnende stellen, by deeze uitgenoodigd, vóór dien tyd, aan den Raad der Marine, *franco*, intezenden, eene specifieke Opgaaf van den Prys voor jeder Artykel, tot welken men zich met deeze Leverantie zoude willen chargeeren, dezelve met een Motto of Spreuk onderteekenende, en in een apart Briefje, dat Motto of Spreuk ten opschrift hebbende, te stellen hunne Naamen en die der Borgen, zullende omtrent alle de ingezondene Pryzen de stipte geheimhouding in acht genomen worden; en de Briefjes van die Inschryvers, aan welken de Aanneeming niet te beurt zal vallen, als met de laagste Inschryvers of Aanneemers zynde, zullen, voor zoo verre daarop derzelver Naamen en die hunner Borgen zyn gesteld, dadelyk, na dezelve wie de minste Inschryver of Aanneemer is, worden verbrand. — Voords zal de Inschryving niet worden aangenomen van, veel minder worden getracteerd met de zoodanigen, die geene bepaalde Pryzen opgeeven, of die te vooren zullen hebben bekend gemaakt, onder welk Motto zy hun aanbod hebben ingeleverd, of die aan iemand, wie het ook zy, tot den Raad of het Departement der Marine behoorende, hunne Pryzen hebben medegedeeld, of zich op de eene of andere wyze trachten te insinueeren.

En ten einde het Publiek, zoo met de voornoemde Aanbesteeding als de verpligtingen der Aanneemers volkomen bekend te maaken, heeft de Raad der Marine goedgevonden, de Bestekken en Condiliën, waarop de gezegde Leverantie zal worden aanbesteed, te doen drukken, en daarvan een genoegzaam aantal Exemplaaren aan de volgende Gemeente-Besturen aftezenden, met minzaam verzoek daaraan de noodige publiciteit te geeven, als: aan het Gemeente-Bestuur van *Alkmaar*, *Arnhem*, *Assen*, *Brielle*, *Bergen op Zoom*, *Breda*, *'s Bosch*, *Dordrecht*, *Enkhuizen*, *Leeuwarden*, *Middelburg*, *Nymegen*, *Utrecht*, *Zierikzee*, *Zwolle* en *Zutphen*. Terwyl voords de voornoemde Bestekken en Condiliën daar te boven nog te leezen zullen ligten by de Departementen en Etablissementen der Marine *te Amsterdam*, *Rotterdam*, *Helvoetsluis*, *Vlissingen*, *Nieuwe Diep*, *Medemblik*, *Enkhuizen* en *Harlingen*.

Ter Ordonnantie van den Raad voornoemd:

J. DE JONGH.

*Den Haag*, 14 October 1803.

---

H. BOOM, Makelaar, zal op Maandag den 21sten November 1803, te Amsterdam, in het Oudezyds Heeren Logement, verkoopen: Een HUIS en ERVE, staande en gelegen in de Bataafsche straat, geteekend No. 13. Breeder by Billietten omschreven. De Bewyzen van Eigendom en Veilcondilie zullen, vier dagen vóór en op den Verkoopdag, te zien zyn ten Comptoire van den Notaris JACOB BAALDE jacz., op de Heerengracht, over de Driekoningstraat.

J. Schelte, G. Twisk Cornelisz., P. Heinbach jan Pietersz., H. Meyer, N. de Ryk en D. Nolthenius, Makelaars, zullen op Maandag den 21 November 1803, te Amsterdam, in het Oudezyds Heeren Logement, in de Warmoesstraat, by de Oude Zyds Kapel, geteekend No. 1, een zeer plaisante TUIN en een daartoe gezind HUIS en ERVE, staande en gelegen op de Prinsegracht, tusschen de Vyzelstraat en Wetering-straat. No. 2. Een dito HUIS en ERVE, staande en gelegen op de Prinsegracht, naast en bezuiden No. 2. Allen breeder by Billetten omschreven, en te bezichtigen op Dingsdag en Woensdag de Requiliersgracht, naast en bezuiden No. 2. Allen breeder by Billetten omschreven, en te bezichtigen op Dingsdag en Woensdag den 25sten en 26sten October 1803, te Amsterdam, voor de Stal van *P. van den Bosch*, alwaar gestald worden. Item nader bericht by gemelde Sailoudier *P. van den Bosch*, alwaar gestald worden.

Arend Tiengh, Makelaar, zal op Woensdag den 26 October 1803, te Amsterdam, in het Weesper-Plein, verkoopen: Een TUIGEN met Chineesch en Geel Koper, enz. Item nader bericht by gemelden Sailoudier *P. van den Bosch*, alwaar gestald worden.

PAARDEN, OSSEN en KOEIEN, verkoopen: B. Hoogendyk, C. Westerwoudt, J. d'Averick, J. B. van Steegeren, H. J. van Beulingen, A. G. van den Yver, D. J. Nieboer, D. Ingenegeer, J. G. van Rynbergen, H. Schimmel, J. B. Westerwoudt, I. F. van Coorh, G. Schimmel, H. Kroon Junior, J. W. Makelaars, zullen op Dingsdag den 25sten November 1803 en volgende dagen, te Amsterdam, in het Waren-huis

Van wegen het Officie-Fiscaal der Convooijen en Licenten te Amsterdam, zyn by Anxis van Biljetten, van agt tot agt dagen, tegen Vrydag den 28 October 1803, voor den Commissaris tot het Werk der Convooijen en Licenten, op het Zee-Comptoir te Amsterdam, des voormiddags ten 12 uuren precies, voor de *derde reize (ex supra abondantie)* geciteerd, alle de geenen welken zouden willen pretendeeren eenig recht of actie te hebben aan, of tot twee Kisten, gemerkt I F, aangebragt te Arnhem, per Beurtman van Rotterdam, om van daar te worden vervoerd, transito, naar Leipzig, en te Arnhem den 25sten October 1802 aangehouden. — En wordt wyders ten zelve dage, uure en plaatse hier bovenvermeld, voor de *derde reize* geciteerd alle de geenen welken zouden willen pretendeeren eenig recht of actie te hebben aan of tot twee-en-veertig Kisten, gemerkt met een Driehoek, aan de onderste lyn driemaal O, en genummerd 14, 15, 27, 30, 36, 47, 52, 55, 68, 78, 87, 104, 107, 113, 125, 133, 135, 141, 147, 149, 153, 157, 162, 167, 172, 173, 177, 191, 194, 195, 197, 205, 211, 221, 225, 226, 233, 235, 239, 244, 249 en 250, geligt uit het Schip van den Katwyker-Markt of Beurt-Schipper JAN VAN LANGEVELD, en te Amsterdam den 13den September 1803 aangehouden.

Jacobus Jarman, Makelaar, zal op Maandag den 24sten October 1803, 's avonds ten 5 uuren precies, te Amsterdam, in het Oudezyds Heeren Logement, verkoopen: No. 1. Een HUIS, AGTERHUIS en ERVEN, in de Haarlemmer Houttuinen, tusschen de Oranje- en Dommerstraaten, op den hoek van en in de Hagedoorn Gang; en No. 2. Een HUIS en ERVE, op het Reaale Eiland, in de vier Windenstraat, tusschen de Kruisstraat en Zoutkeetsbrug, aan de Westzyde. De Bewyzen van Eigendom en Veiconditiën zullen, vier dagen vóór en op den Verkoopdag, des voormiddags, te zien zyn, ten Comptoire van den Notaris ELBERT STOEZAR, op de Haarlemmerdyk, by de Binnen Brouwerstraat.

Jan Groeneboer, Makelaar, zal op Maandag den 24sten October 1803, te Amsterdam, in het Oudezyds Heeren Logement, verkoopen: No. 1. Een capitaale en welaangelegde BUITENPLAATS, genaamd *AMSTELHOVEN*, met deszelfs Heeren Huizinge, enz. staande en gelegen buiten de Utrechtsche-Poort, aan de Rivier den Amstel, by de 400 Roeden van de Stad Amsterdam. No. 2. Een welaangelegde BOEREN BRUIKER, genaamd *AMSTELHOVEN*, met deszelfs Huizinge en Stallinge voor 5 Paarden en 12 Koeygesten, benevens ruim 12 Morgen weltoegemaakte zoo Wei- als Hooilanden; alsmede de Opstal van een HUIS en PLAISIER-TUIN, zeer geschikt tot een Zomer-Verblyf, staande en gelegen naast bovenvermelde Perceel No. 1. Breeder by Biljetten, en te zien des Maandags, Woensdags, Donderdags en Saturdags, des voormiddags van 10 tot 's avonds 6 uuren, mits vertoonende een Briefje door gemelden Makelaar ondertékend. De Bewyzen van Eigendom en Veilcondition zullen, vier dagen vóór en op den Verkoopdag, te zien zyn ten Comptoire van den Notaris NICOLAAS OBBES, op de Fluweele-Burgwal, by het Oudezyds Heeren Logement.

J. van Schorrenbergh, R. H. Ordyke, S. F. Nicols en P. van Wulven, Makelaars, zullen op Maandag den 24sten October 1803, te Amsterdam, in het Oudezyds Heeren Logement, verkoopen: No. 1. Een KOOPMANS WINKELHUIS en ERVE, op het Water, by de Nieuwenbrug, D. 14, G. 17, No. 123. — No. 2. Een HUIS en ERVE, op de Texelsche Kaai, het eerste agter het Hoekhuis van het Water, D. 14, G. 17, No. 1; breeder by Biljetten. De Bewyzen van Eigendom en Veilcondities zullen, vier dagen vóór en op den Verkoopdag, te zien zyn ten Comptoire van den Notaris ENGELBERTUS MARINUS DORPER. Nader onderrichtinge by gemelde Makelaars.

J. van Schorrenbergh, J. Jarman, H. Hoefkens, G. Cluzen Jacobsz., G. H. Broekhuizen, J. F. van Coothen J. A. van der Maesen, Makelaars, zullen op Maandag den 24sten October 1803, te Amsterdam, in het Oudezyds Heeren Logement, verkoopen: No. 1. Een hegt, sterk en weldoortimmerd HUIS, AGTERHUIS en buine ERVEN, staande en gelegen in de eerste Boom Dwarsstraat, tusschen de Linde- en Boomstraaten, Z. Z., get. D. 11, Gr. 16, No. 30. No. 2. Twee Derdeparten in een hegt, sterk en weldoortimmerd HUIS en ERVE, staande en gelegen in de Hartestraat, daar Distilateur Winkel in wordt gedaan, get. D. 13, Gr. 22, No. 16. No. 3. Een hegt, sterk en weldoortimmerd HUIS, AGTERHUIS en buine ERVEN, staande en gelegen in de Angelierstraat, tusschen de Violette- en nieuwe Twin-Dwarsstraat, dart de *Oude Vriesche Toren* in de Gevel staat, get. D. 11, Gr. 4, No. 195. No. 4. Een HUIS, benevens twee AGTERHUIZEN en buine ERVEN, (te samen in één Koop), staande en gelegen in de Palmstraat, tusschen de Brouwerstraat en Dwarsstraat, get. D. 12, Gr. 18, No. 12. No. 5. Een hegt, sterk en weldoortimmerd HUIS en ERVE, geäpproprieerd tot een Hoedenmakers Fabriek, staande en gelegen in de Strooboogstraat, in de eerste Vyzelstraat, Zuid-zyde, de derde Gang van den Singel; breeder by Biljetten omschreven, en op den Verkoopdag, voormiddag van 10 tot 12, en namiddag van 3 tot 5 uuren, te zien. De Bewyzen van Eigendom en Veilconditien zyn te zien ten Comptoire van den Notaris Mr. J. VAN RIET, op den Singel, by de Lombardsteeg.

G. A. Lauers, G. Vos, J. W. van Stegeren en J. H. Ihle, Makelaars, zullen op Maandag den 24 October 1803, te Amsterdam, in het Oudezyds Heeren Logement, verkoopen: No. 1. Een hecht, sterk en weldoortimmerd WINKELHUIS en ERVE, met een STAL daar annex, staande en gelegen op den hoek van de Vyzel- en Kerkstraaten, alwaar een Vleeschouwers-Affaire wordt gedaan, geteekend D. 7, G. 14, No. 80. — No. 2. Een hecht sterk HUIS en ERVE, staande en gelegen in de Vyf Matroozen Gang, D. 14, G. 13, No. 19. Breeder by Biljetten. Te zien No. 1. Dingsdags en Donderdags, No. 2. dagelyks, excepts des Zondags. De Bewyzen van Eigendom en Veilconditiën zullen, vier dagen vóór- en op den Verkoopdag, te zien zyn ten Compt. van den Notaris M. C. KESSLER, op de Oude Schans by de Dyksstraat.

F. de Valk, J. [illegible]uly, G. Twisk Cornelisz., H. Oyens, H. Zurmuhlen en J. W. van Stegeren, Makelaars, zullen op Maandag den 24 October 1803, te Amsterdam, in het Oudezyds Heeren Logement, verkoopen: No. 1. Een capitaal, hecht, sterk en weldoortimmerd KOOPMANS HUIS en ERVE, staande en gelegen op den Binnenkant, het zevende van de Kalkmarkt, getekend No. 47. — No. 2. Een zeer plaisante en extra welgesituëerde TUIN, genaamd *WELTEVREDEN*, met deszelfs Heeren Huizinge enz., staande en gelegen buiten de Weesperpoort, op het Oetgenpad. Breeder by Biljetten omschreven, en te zien No. 1. Dingsdags en Donderdags, en No. 2. 's Woensdags en Saturdags, met een Briefje door een der gemelde Makelaars ondertekend. De Bewyzen van Eigendom en Veilconditiën zullen, vier dagen vóór en op den Verkoopdag, te zien zyn ten Comptoire van den Notaris Mr. C. R. S. TOE LAER.

H. Hoefkens, J. Buys, G. Vos, A. Mes, H. de Vries Jongerheld en J. Vinkeles, Makelaars, zullen op Maandag den 24sten October 1803, des avonds ten 5 uuren, te Amsterdam, in het Oudezyds Heeren Logement, verkoopen, No. 1. Een hecht, sterk en weldoortimmerd WINKELHUIS en ERVE, waarin een Kuipers Affaire wordt gedaan, staande en gelegen op de Baangragt, tusschen de Bloemgragt en Bloemstraat, daar *de Grut Moren* in de Gevel staat. No. 2. Een hecht sterk PAKHUIS en ERVE, staande en gelegen in de Bloemstraat, by de Baangragt, genaamd *de Hoop*. No. 3. Een hecht, sterk HUIS en ERVE, staande en gelegen in de Utrechtsche Dwarsstraat, tusschen den Binnen-Amstel en Utrechtscheestraat. No. 4. Een HUIS en ERVE, staande en gelegen in de Tuinstraat, by de Prinsegragt; alles breeder by Biljetten omschreven, en te zien alle dagen, except des Zondags, van 10 tot 12 uuren, en des namiddags van 3 tot 5 uuren, alsmede op den Verkoopdag. De Bewyzen van Eigendom en Veilconditiën zullen, vier dagen voor en op den Verkoopdag, te zien zyn ten Compt. van den Notaris A. HOUTKOPER, op de Prinsegragt, by de Rheestraat.

J. H. Lusink en W. Overkamp, Makelaars, zullen op Maandag den 24sten October 1803, te Amsterdam, in het Oudezyds Heeren Logement, verkoopen: No. 1. Een hecht, sterk en weldoortimmerd HUIS en ERVE, staande en gelegen op het Heikelveld, tusschen de Nieuwendyk en het Kattegat. D. 14, G. 15, No. 206. — No. 2. Een fraai en welaangelegd BUITEN VERBLYF, genaamd *NITY LUST IS RUST*, met deszelfs twee Huizingen, Stallinge voor één Paard, benevens een apart Verhuurd wordend Woonhuis, (te samen in één Koop,) staande en gelegen in de Schager-Laan van de Diemer- of Watergraafs-Meer. Breeder by Biljetten, te zien Dingsdags en Donderdags, mits van No. 2 een Briefje vertoonende, door één der Makelaars ondertékend. De Bewyzen van Eigendom en Veilconditiën zullen, vier dagen vóór en op den Verkoopdag, te zien zyn ten Compt. van den Notaris Mr. P. F. BAUM, op den Cingel, by de Blauw-Burgwal.

Tymen Kroon, Makelaar, zal op Maandag den 24sten October 1803, te Amsterdam, in het Oudezyds Heeren Logement, verkoopen: No. 1. Een KOOPMANS HUIS en ERVE, op de Zuid-Oosthoek van den Binnen-Amstel en Groene Burgwal, D. 5, G. 2, No. 153. — No. 2. Een hecht, sterk PAKHUIS en ERVE, in de St. Pieterstraat, by de Reguliers Breedstraat, D. 7, G. 27, No. 10. De Bewyzen van Eigendom enz. zullen, vier dagen vóór en op den Verkoopdag, te zien zyn ten Compt. van den Notaris Mr. W. C. DEKKER, op de Fluweele Burgwal, vóór de Lombartbrug.

G. Schimmel, J. C. Metz, W. Overkamp en H. Schimmel, Makelaars, zullen op Maandag den 31sten October 1803, te Amsterdam, in het Oudezyds Heeren Logement, verkoopen: No. 1. Een HUIS en ERVE, in de Boomstraat, tusschen de Noordermarkt en Boom-Dwarsstraat, getekend D. 11, G. 15, No. 13. — No. 2. Een DITO, in de Reguliers-Dwarsstraat, tusschen de St. Jorisstraat en Opschaarsteeg, D. 7, G. 24, No. 117. — No. 3. Een DITO, in de Lange Leydsche-Dwarsstraat, agter het Hoekhuis van de Kruisstraat, D. 8, G. 23, No. 46. — No. 4. Twee DITO, (onder één Dak, te samen in één Koop), op de Baangragt, tusschen de Looijersgragt en Passeerderstraat, No. 154 en 155. — De Bewyzen van Eigendom en Veilconditiën zullen te zien zyn, als: van No. 2 en 4 ten Comptoire van den Notaris A. HOUTKOPER, op de Prinsegragt, by de Rheestraat, en van No. 1 en 3 ten Comptoire van den Notaris E. VAN JEVER, op den Cingel, over de Appelmarkt.

J. G. Farreau, A. Langerhuizen, J. Salm, G. van Bleyenburgh Beniaminsz. en C. J. Bon, Makelaars, zullen op Maandag den 7 November 1803, te Amsterdam, in het Oudezyds Heeren Logement, verkoopen: No. 1. Een hecht, sterk en weldoortimmerd HUIS (zeer geschikt tot een WINKEL-HUIS) en ERVE, staande en gelegen op de Keizersgragt, Zuidzyde, op den hoek van de Nieuwe Spiegelstraat, getekend No. 674. — No. 2. Een Dito en ERVE, in de Nieuwe Spiegelstraat, agter en belend No. 1, getekend No. 15. — No. 3. Een hecht en sterk WINKEL-HUIS, en daaraan getimmerd PAK-HUIS en ERVE, zynde geweest een Gruttery, met en benevens nog een PAKHUIS en ERVE, naast en belend hetzelve Perceel, (te samen in één koop) staande en gelegen op den hoek van de Reguliersgragt, Noordzyde, en Binnenstraat. — No. 4. Een hecht en sterk HUIS en ERVE, op de Haarlemmerdyk, kort by het Plein, getekend No 192. — No. 5. Een dito WINKEL HUIS en ERVE, met daar voor staande LOOTSEN, op den hoek van de korte Prinsegragt en Houttuinen, getekend No. 29. — No. 6. Een Dito en ERVE, op de Leydsche Straat, tusschen de Prinsegragt en Leydsche-Dwarsstraat, getekend No. 71. Alles breeder by Biljetten omschreven. Dingsdags en Donderdags, alsmede op den Verkoopdag, van 10 tot 2 uuren, te zien. De Bewyzen van Eigendom en Veilconditiën zullen, vier dagen vóór en op den Verkoopdag, te zien zyn, van No. 1 à 5, ten Comptoire van den Notaris J. A. MOLSTER, op de Keizersgragt, by de Prinsestraat, en van No. 6, ten Comptoire van den Notaris J. OLZATI, op de Prinsegragt by de Weteringstraat.

*** Men is voornemens op Donderdag den 17den November 1803, tot Goor in Twente, in het Posthuis *den Engel*, by inschryving, en veertien dagen daarna, des namiddags ten vyf uuren, by afslag, finaal te verkoopen, de Geoctroijeerde GENEVER-STOKERY, derzelver capitaale HUIZINGEN, groote HOF, aparte BRANDERY, SCHUUR en STALLINGE voor vier PAARDEN, en meer dan 20 stuks HOORN-VEE, met alle derzelver vaste en losse GEREEDSCHAPPEN, tot een compleete BRANDERY vereischt wordende, het geen door de Gegadingdens, agt dagen voor de inschryvinge, tot de finaale verkoop, dagelyks, except Zondags, zullen kunnen worden bezichtigd. Inmiddels is dit Perceel uit de hand te Koop; adres by den Heer W. JALINCK, Secretaris der Stad voornoemd, ten welken Comptoire, van 10 November af, de Papieren en Veilcondities dagelyks, except Zondags, zullen ter leezing liggen.

*** HET MENGELMOES van den alboverbekende PATER ABRAHAM à SINT CLARA, in meer dan 500 ZELDZAAME HISTORIEN, WONDERLYKE GESCHIEDENISSEN, LEERZAAME FABELEN, VERBAAZENDE MIRACULEN, FRAAIJE VOORBEELDEN, SCHERPZINNIGE AANMERKINGEN enz., met 50 fraaije Koperе Plaaten, à 25 in plaats van 42 St., by L. GROENEWOUD, in de Haringpakkery. Dezelve geeft uit: PATER ABRAHAM, CAPELLEN DER DOODEN, met 68 Plaaten, à 20 in plaats van 30 St. MERCURALIS of WINTERGROEN, twee Deelen, met 23 Plaaten, à 25 in plaats van 48 St.

*** In de Lynwaat-Pakkery van ISAAK VAN WESTERKAPPEL JUNIOR, te Haarlem, worden geapprateerd KAMERDOEKEN, GAAZEN en NETELDOEKEN, op de manier van Fransche Kamerdoeken, alsmede NETELDOEKSCHE MUTSEN; en werden voorts gemaakt alle soorten van LINNEN, ROKSTREEPEN, BATISTEN en TAFELGOED, met de bezerging voor de Bleek. Men kan van eene prompte en civiele bediening verzekerd zyn.

*** Wordt geäfverteerd, dat men op Saturdag den 22sten October 1803, en vervolgens alle Zondagen en Maandagen, zal houden BAL of DANSPARTY, ten Huize en onder Directie van J. KEMPER, in de Warmoesstraat, het derde Huis van de Armsteeg, No. 97, te Amsterdam, beginnende 's avonds ten 9 en eindigende ten 3 uuren.

Dirk Westerhuys, Makelaar, zal op [illegible] sterdam, in het Oudezyds Heeren Logement, verkoopen: No. 1. Een capitaal, hecht, sterk en weldoortimmerd KOOPMANS WINKELHUIS en ERVE, staande en gelegen op den hoek van de Haarlemmerdyk, geteekend No. 262, waarin federd veele Jaaren een Koffy- en Theehuis, en daarna het Hoekhuis van de Stilleeg, geteekent No. 67, waarin Chiffon-Winkel wordt gedaan. Breeder by Biljetten, en te zien Dingsdags en Donderdags, alsmede op den Verkoopdag, van 10 tot 12 uuren, en vóór en op den Verkoopdag, te zien zyn ten Comptoire van den Notaris S. ELTER, op de Keizersgragt, by de Leydschegragt. — NB. De Kooper van den Inteest van 4 per Cent in het Jaar, à *f* 3000:- 's Jaars, staande en [illegible] van MARTENS en REYNDERS ZEN. enz. begeerende te Huuren, [illegible] aangekuntenhunnen Comptoire te [illegible]

*** Te Huur, het zy direct of [illegible] primo November, een weldgesitueerd WINKELHUIS, geschikt tot alle Affairen, [illegible] contract de Nieuwmarkt, op een Straat. Adres aan het *Huur- en Verhuur-Comptoir*, [illegible] DERS, op de Boommarkt, te Amsterdam. — Eenjegelyk wien met May 1804 HUIS- [illegible] en, of PERCEELEN te Verhuuren hebben, [illegible] vertoekenaan [illegible] corte-tuevervoegen. De Bitvenkantoor.

H. N. de Wilde, G. Vos, J. C. Sprakeler, G. van Blyenburgh en L. C. Metz, Makelaars, zullen op Woensdag den 26sten October 1803 en volgende dagen, te Amsterdam, voor het Huis van den Overleden, op de Heerengragt, tusschen de Wolvenstraaten, verkoopen: Een deftige en propre INBOEDEL, bestaande in modern gestoffeerde Mahonie Meubelen van exquise smaak, fyne Paarlen en ryk gezette Juweelen, mooie Schilderyen, gecouleurde, Oost-Indische, Saxische en andere Porceleinen, Lak-, Christal- en Glaswerken, fyne Lynwaaten, schoone Bedden, met hun toebehooren, fyne Smirnische Tapyten, capitaale Spiegels, fraaije Schilderyen en Collectie welkeo uitmuntende Boeken, waaron er vele voorname en laudabelyk en Collectie welkeo uitmuntende Boeken, waaron er vele voorname en laudabelyk zyn. Te zien zyn ten Comptoire van den Notaris S. ELTER, op de Keizersgragt, by de Leydschegragt, van 10 tot 12 uuren, en vóór en op den Verkoopdag,

„ en men telt flechts weinigen onder dezelven, die Schietgeweer hebben."

Hierop volgt een Relaas van de verfchillende Volks-Berichten, die door de aanhangers van deeze of die Secte wegens hem verfpreid worden. — Hetzelve luidt, onder anderen, aldus:

„ Sommige Muſulmannen geeven voor, dat die Man (*Abd-El-Ouhab*) de in den Alcoran aangekondigde Propheet is, die *Mahomet* moet vervangen en deszelfs Godsdienst zoo niet geheel afſchaffen, ten minſten verbeteren. Zulk een denkbeeld moet natuurlyk zyne oogmerken zeer begunſtigen.

„ De Chriſtenen en de Joden, die meer reden tot ongerustheid hebben, maaken duizend gisſingen, waarvan de eene nog vreemder is dan de andere. Volgends deezen zou hy zoo wel een vyand van de Propheeten en van de oude Patriarchen, als van den *Chriſtus* en van *Mahomet* weezen, en voornemens zyn, om, door het in één ſmelten van alle Godsdienſtige denkbeelden, het menſchdom een enkel Opperwezen, van alle verdere eigerſchappen ontbloot, te doen aanbidden, ten einde hetzelve alzoo onder het juk van een Despotismus te brengen, hetwelk zoo veel te gevaarlyker kon worden, dewyl hy alsdan zoo wel Burgerlyke als Godsdienſtige Wetgeever zou zyn, en niet alleen de waereldlyke maar ook de geeſtlyke magt in zyne handen berusten zou. De Chriſtenen noemen hem den *Antichriſt*, en de Joden den onmiddelyken Voorganger van den zoo zeer gewenſchten *Meſſias*. De eenen zeggen, dat hy eenen Monnik, en de andere dat hy een' Rabbyn tot raadgeever heeft. Sommigen zelfs, die nog al eenig doorzicht hebben, en waanen naauwer met hem bekend te zyn, verzékeren, dat hy een gewezen Franſche Jeſuit is, die, zich lang in Arabie opgehouden hebbende, de zeden en gewoonten van dat land heeft aangenomen, als of hy werklyk in hetzelve geboren was.

„ De bygeloovigen onder zynen aanhang ſchryven hem reeds mirakelen toe, en ſtellen het gedrag van dien onderneemenden man in een allerzeldzaamſt daglicht. Intuſſchen weet niemand met zekerheid iet van hem te zeggen. Waarſchynlyk zal de donkere wolk, welke zyne deugden, zyne hoedanigheden of zyne ondeugden, zyne misdaaden en zyne gebreken voor ons verborgen houdt, binnen kort verdwynen. Dan zullen wy meer naauwkeurige berichten kunnen inzamelen dan die, welken door onweetenheid, geeſtdrift en bygeloof, worden opgegeven."

## BATAAFSCHE REPUBLIEK.

DEN HAAG *den* 20 *Oktober*. Naar men vernoemt, heeft het Departementaal Beſtuur van Holland, opzichtelyk de Publicatie van het Staats-Bewind van den 25ſten July l. l., relatief het lager Schoolweezen, en het daarop gevolgd Beſluit van hetzelve Bewind van den 8ſten Augustus, zich aan het Nationaal Gerechtshof, heeft dresſeerd, ten einde tot deszelfs kennis en beſliſſing te brengen het verſchil omtrent het regt verſtand der Articulen van de Acte van Staatsrégeling en van het Departementaal Reglement, tot die materie betrekkelyk.

Door het Staats-Bewind is, by Beſluit van den 2den deezer, tot Auditeur-Militair over het Diſtrict van Zuid-Holland aangeſteld *Martinus Tyſſel*, in plaats van Mr. *C. A. A. van Oldenarnefeld*, vernaamd *Tulling*.

Gemeld Bewind heeft, by Beſluit van den 14den deezer, aan den Majoor by het 3de Bataillon der 3de halve Brigade *van Lidt de Jeude*, desreits de gelegde verleend.

Op den 23ſten deezer zal het Regiment Bataafſche Dragonders van Haarlem, en het daarvan gedetacheerd Eskadron van de Schagerbrug, naar den Bosch vertrekken. De eerſte Compagnie rydende Artillerie van Alkmaar naar Leyden, en de tweede Compagnie van gemelde Corps van de Beverwyk naar Haarlem.

De Burger *Apostool*, Agent der Marine deezer Republiek te London, blyft, volgends officieele berichten, alle demarches aanwenden tot het ontſlag der Krygsgevangene Viſſchers, en laat geene middelen onbeproefd om derzelver ongelukkig lot te verzachten. — Na gedaane inſtantiën zal dezelve als Commisſaris der Bataafſche Krygsgevangenen in Engeland blyven reſideeren.

AMSTERDAM *den* 21 *Oktober*. In eene Brief, uit Vliſſingen, van den 14den deezer, wordt gemeld, dat de zaak tuſſchen den Generaal *Alkmaar* en den Commis-Generaal *Pylevelt*, welke zoo veel geruchts gemaakt heeft, thans geheel afgedaan ſchynt te zyn.

Het Conſtitutioneel Gezelſchap, voormaals de Volks-Vergadering, te Haarlem, heeft, aan den Jongeling *Matthys Molenaar*, bekend door het blusſchen van den brand in een Pinkje, by gelegenheid der door de Engelſchen gepleegde vyandelykheden op de hoogte van Zandvoort, een' fraai verlakten Zalk-Tabaksdoos geſchonken, op welks dekzel deeze edelmoedige daad door eene keurige ſchildering is afgebeeld, vertoonende op de bovenzyde het Dorp Zandvoort, uit Zee te zien, terwyl de Pinkjes aan brand liggen, en *Matthys Molenaar*, niettegenſtaande het ſchieten der Engelſchen uit de Sloepen, die, gelyk ook het Oorlog-Schip, gezien worden, uit het water by het brandende Pinkje opklimt. — Op de binne zyde van het dekzel in een ovaal leest men een toepaſſelyk Vaersje. — Dit geſchenk is hem den 15den deezer met alle plegtigheid overhandigd.

De brieven uit Parys, tot den 17den deezer, behelzen wederom niets byzonders.

### COURS VAN DE WISSEL.

*Den* 21 *Oktober* 1803.

| | | | | | | |
|---|---|---|---|---|---|---|
| Madrid | Uzo | 3 m. | ⅛ 90 | London | f. 35 | 9 |
| Bilboa | — | | - 90 | dito op zicht | - 36 | |
| Cadix | — | | - 89½ | Hamburg vista | - 34½ | B°. |
| Sivillen | — | | - 89½ | dito 2 m. | ft. 34½ | |
| Valeç | | | - 48 | Breslau 6 w. dato | - | |
| Lisſabon | — | | - 43½ | Weenen idem | B°. - 25½ | |
| Venetien | — | | - | Antw. verlies | pCt. | |
| Genua | — | | - 83 | Gent dito | - | |
| Livorno | — | | - 90½ | Brusſel dito | - | |
| Parys | 1 m. | in Specie | - 53½ à ⅛ | Zeeland dito | - | |
| Bordeaux | 1 m. | — | - 53½ | | | |

*Amſterdam*, 21 *Oktober* 1803.

### PRYZEN DER VOLGENDE EFFECTEN.

| | | | | |
|---|---|---|---|---|
| Bat. Reſcriptiën, betaalbaar | 1803. | . . | 97 | à 98 |
| — — — — | 1804. | . . | 91½ | à 92½ |
| — — — — | na de Vrede | | 53¾ | à 54 |
| 2½ pCt. Geſpec. van 1795 en 1796. | | | 37 | à 37½ |
| 5 — Vrywillig 1797. | . . . . | | 65½ | à 66½ |
| 3 — Nationaale Schuldbrieven | . | | 42½ | à 43 |
| 3½ — — — Loterenten | . . | | 55½ | à 55½ |
| 3 — — — — | . . | | 48½ | à 48½ |
| 4 — op de Domeinen | . . . . | | 70¾ | à 71 |
| 3½ — Lotterien van 1801. | . . . | | 52½ | à 52¾ |
| 5 — Vrywillige Negotiatie 1802. | | | 79 | à 79½ |
| 2½ — Pryſen uit dito | . . . . | | 55¾ | à 56½ |
| 3 — Recepiſſen Negotiatie 1803. | | | 40¾ | à 41½ |

## MARKTPRYS VAN DE BOTER.

*Den* 21 *Octobre* 1803.

BOTER.

| | | |
|---|---|---|
| Delfſche | f | 52 |
| Leydſche | - | 50 |
| Frieſche | - | 45 |
| Groninger | - | 39 à 40 |
| Gelderſche en Overysſelſche | - | 39 à 40 |

## AVIS AU COMMERCE.

Meſſieurs LEONARD VAN DE VELDE & COMP., de Bruxelles, viennent d'être informés avec preuve, qu'à leur inſçu & contre leur gré il a été fait à Bayonne par P. F. COOPPAL, pour une ſomme majeure, des traites en leur nom ſur diverſes maiſons de Bordeaux, qui ont refuſé l'acceptation: Ils viennent de recevoir auſſi l'avis certain, que P. F. COOPPAL est en fuite en Espagne, & qu'il étoit déjà rendu à Victoria; en conſequence ils s'empreſſent de prévenir tous les Négocians de toutes les places qu'ils ne reconnoitront aucune opération, ſoit verbale ſoit écrite, de quelque genre que ce puiſſe être, faite ou dirigée par le dit P. F. COOPPAL.

## STADS SCHOUWBURG.

HEDEN, 22 October, RODOGUNE, *Prinſeſſe der Parthen*, Treurſpel; en na hetzelve, DE BEPROEVING enz. Voor de laatſte maal.

Maandag, 24 October, DE ONECHTE ZOON, Tooneelſpel; en na hetzelve, LAURETTE, OF DE ONSCHULDIGE LIEFDE, Ballet Pantomime; waarvan de Beſchryving, zoo in het Fransch als Nederduitsch, by den Boekverkooper *A. Mars* wordt uitgegeven.

SPECTACLE FRANCAIS. Mardi 25 Octobre, au bénéfice de Monſieur *DESCHAMPS*, une premiere repréſentation d'HELENA, Opéra en trois Actes de *Bouilly*, Muſique de *Méhul*, ſuivi de la premiere repréſentation de LA DANSE INTERROMPUE, Opéra-Vaudeville en un Acte.

*** De beſchouwing van het PANORAMA, op de Jodenbreestraat, heeft dagelyks plaats, (behalven des Zondags) van 's morgens ten half negen uuren tot Zonnen ondergang.

---

*** Heden zyn Ondertrouwd
*Amſterdam* J. HEERE en
21 October 1803. M. C. BOUVY.

*** Heden zyn Ondertrouwd
*Amſterdam* CHARLES HENRY DU BOIS en
21 October 1803. ANNA GERARDINA HARMSEN.

*** Heden zyn Ondertrouwd
*Amſterdam* BAREND KLEMAN en
21 October 1803. MARIA VAN GOLBERDINGEN.

*** Heden zyn Ondertrouwd
*Amſterdam* CORNELIS LOOTS en
21 October 1803. ELIZABETH HELMERS.

*** In *Vſſelſtein*, zyn, op den 21ſten October 1803, Ondertrouwd
Mr. REINHARD CARP en
CATHARINA MARGARETHA DOUWES.

*** Gisteren avond, ten tien uuren, is, zeer voorſpoedig, van eene welgeſchapene DOCHTER verlost, JOHANNA VAN SORGEN, gelukte Echtgenoote van
*Amſterdam* CHRISTIAAN LASONDER.
21 October 1803.

*** Myne waarde Huisvrouw, H. P. MEYNTS, verloste, heden ochtend, ten half drie uuren, voorſpoedig, van eene welgeſchapene DOCHTER.
*Amſterdam* N. W. RAUWENHOFF.
21 October 1803.

*** Heden morgen, ongeveer agt uuren, trof my de langgevreesde slag! myne geliefde Huisvrouw, ELIZABETH AALDERINK, waar mede ik den gerumen tyd van ongeveer 40 Jaaren eenen alleraangenaamſten Echt genoot, wierd my, na eene aanhoudende bedlegering van ongeveer één Jaar en langzaam verval van krachten, vergezeld van gedurige allerhevigſte pynen, in het 61ſte Jaar haares ouderdoms, door den dood ontrukt. Hoope en wenſche dat zy den ingang van deeze jammervolle waereld met den ingang in het Hemels Koningryk zal verwiſſeld hebben, ſchoon ik in dit verlies eene aangenaame Wederhelft en myne Kinderen eene tederhartige en zorgvuldige Moeder verliezen, zoo wenſchen wy echter Gode te zwygen, die doch niet antwoort van zyne daaden. Geeve, langs deezen weg, kennis aan Vrienden en Bekenden, met verzoek van Brieven van Rouwbeklag verſchoond te blyven.
*Zwol* FREDR. KATS.
17 October 1803.

*** Het behaagde God, die niet antwoordt van zyne daaden, myn' dierbaaren Echtgenoot, JAN WILLEM WEBKINK, in den ouderdom van 68 Jaaren en 6 Maanden, na eene genoeglyke Echtvereeniging van ruim 33 Jaaren, aan eene hevige Ziekte van 12 Dagen en opgevolgde zwakheid, in de Eeuwigheid te roepen, en van my en myne Kinderen afteſcheuren. Ieder, die den Overledenen gekend heeft, zal de rechtmaatige droefheid, waarin wy ons gevoelen, ligt beſeffen; houde my van de deelneeming myner Vrienden verzekerd, zonder Rouwbeklag.
*Amſterdam* HENDRIENA BRINKMAN,
19 October 1803. Wed. J. W. WEBKINK.

*** ANDRE' STOLTE, heden morgen, ten drie uuren, aan een verval van levenskrachten, in den ouderdom van 80 Jaaren, overleden zynde, geeven wy hiervan aan zyne Naastbeſtaanden en Vrienden kennis.
J. C. F. DE VRIES,
*Harderwyk* B. VAN AKEN,
18 October 1803. *Executeuren.*

*** Heden morgen overleed, tot onze innige droefheid, na eene Ziekte van weinige dagen en bykomend verval van krachten, onze teergeliefde Moeder, SARA KUYPER, Weduwe van JAN PALESTEYN, in den ouderdom van ruim 73 Jaaren, van welk voor ons treffend verlies wy, by deeze, aan Naastbeſtaanden en verdere Vrienden kennis geeven, niet twyffelende of dezelve zullen in onze treurige omſtandigheden wel eenig deel neemen, zonder zulks door Brieven van Rouwbeklag te bevestigen.
G. PALESTEYN.
*Mede uit naam van myn Broeder en Zusters.*
*Amſterdam*, 18 October 1803.

*** Heden overleed, zeer onverwacht, in den ouderdom van bvna zes Maanden, ons jongſte Kind en eenige Dochter, ANNA MARIA, in hevige Stuiptrekkingen.
JAN ISAAC DE NEUFVILLE BRANTS.
LOUIZA BRANTS, Geb. HARTSEN.
*Amſterdam*, 20 October 1803.

---

*** Heden morgen overleed, na eene langduurende Borſtziekte, myne waarde Echtgenoote, ANNA SARASWAAN, in den ouderdom van 70 Jaaren en 4 Dagen. Zy leed de ongemakken des lichaams met eene voorbeeldige gelatenheid, en ſtierf getroſt en zalig in den Heere: het gemis van haar, die 33 Jaaren en ruim 4 Maanden de vergenoegde en treurige daaren deezes levens met my deelde, doet my thans bitter weenen, doch, de gegronde hoop dat ik eerlang haar in een volmaakt gelukkig eeuwigduurend leven zal wederzien, zal, dit vertrouwe ik, myne treurigheid doen matigen en my opwekken Gods wille te eerbiedigen, die altoos regtvaardig, wys, goed en heilig is. Dit dient tot bericht van myne vrienden en Bekenden in andere Steden, van welkers deelneming ik, zonder Brieven van Rouwbeklag, my verzeker.
*Amſterdam* ISAAC SCHOLTEN.
20 October 1803.

---

ZEE-TYDINGEN.

Den 19den October in Texel binnen J. M. Deloes, van St. Ubes. De wind Zuid-West. Niets uitgezeild.

Den 20ſten dito binnen J. S. Pont, van Port a-Port. De wind Noord-West.

Uitgezeild A. H. Vers, naar Kopenhagen. C. Evenſen, naar Tonsberg.

Den 18den dito in het Vlie niets gepaſſeerd. De wind Noord-Oost.

De Lof, den 19den dito binnen gekomen, is H. H. Kok, van Papenburg, als Ruiteger.

In de Maas binnen II Jaſſen, van Wyk, van Oltron, derſen, van St. Sebaſtiaan. R. D van Grettil, P Bosſen, van Port a-Port. C. Peſen is opgebragt te Hull. R. Peek, van Hull, van Gretſ